平成29年度後学期　授業評価の集計結果（学部別）

200　　学部　：　海洋工学部

履修者数　：　6,271 名
回答者数　：　4,973 名
科目数　：　143 科目

1. 学生の学年・所属について

学年別内訳

年次	人数
1年次	1,769
2年次	1,826
3年次	1,098
4年次	96
不明	184

所属別内訳

学部	学科・課程							
海洋生命科学部	海洋生物	0	食品生産	1	海洋政策	0		
海洋工学部	海事システム	1,869	海洋電子	1,834	流通情報	1,144		
海洋資源環境学部	海洋環境科	1	エネルギー	0				
海洋科学部	海洋環境	1	海洋生物	1	食品生産	0	海洋政策	1
	不明	121						

2. 集計結果について

	質問内容	平均値 該当学部	平均値 大学全体	総合評価との相関係数
①	この授業を受けるに当たって、あなたは予習・復習をしましたか。	4.4	4.4	0.42
②	あなたは授業時間中、積極的かつ真剣に取り組みましたか。	4.9	4.9	0.65
③	この授業に興味が持てましたか。また授業から刺激され、更に学習したいと思いましたか。	4.8	4.8	0.76
④	授業の教材（テキスト、配布資料、参考文献等）は有益でしたか。	4.9	4.9	0.75
⑤	シラバス等に示された授業目標に沿った授業でしたか。	5.0	5.1	0.73
⑥	成績評価に用いられた試験、レポート、課題等の難易度は適切でしたか。	4.9	4.9	0.75
⑦	担当教員の話し方や、その速度は適切でしたか。	5.0	5.0	0.79
⑧	担当教員の黒板やプロジェクター等の書き方・使い方は良かったですか。	4.9	4.9	0.76
⑨	担当教員は各学生の理解度を考慮していましたか。	4.8	4.9	0.78
⑩	担当教員は学生が授業に積極的に参加できるように、また学生自身も考えるように工夫していましたか。	4.9	4.9	0.79
⑪	担当教員の熱意を感じましたか。	5.0	5.1	0.79
⑫	あなたは自分の後輩に対して、この授業を履修するように推薦したいと思いますか。	5.0	5.0	0.83
⑬	目立った人格無視や不当な差別を感じたことがありましたか。	5.4	5.5	0.68
⑭	授業全体を総合的に評価してください。	5.0	5.1	1.00
⑮	この授業は安全性に対して適切に配慮されていましたか。	5.2	5.4	0.73
⑯	担当教員の実技指導は良かったですか。	5.0	5.3	0.78
⑰	担当教員は各学生の身体的能力に配慮していましたか。	5.0	5.3	0.76

＜学部別における評価結果の分布＞

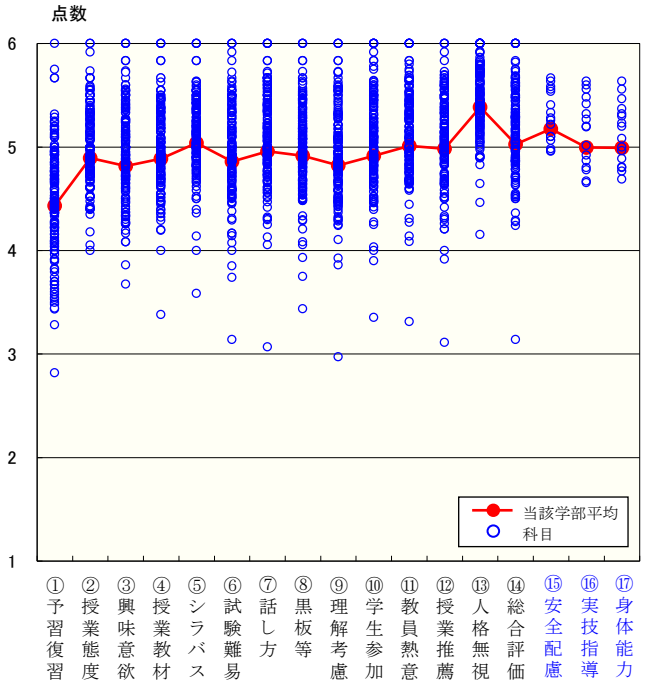

＜質問別集計結果の内訳＞

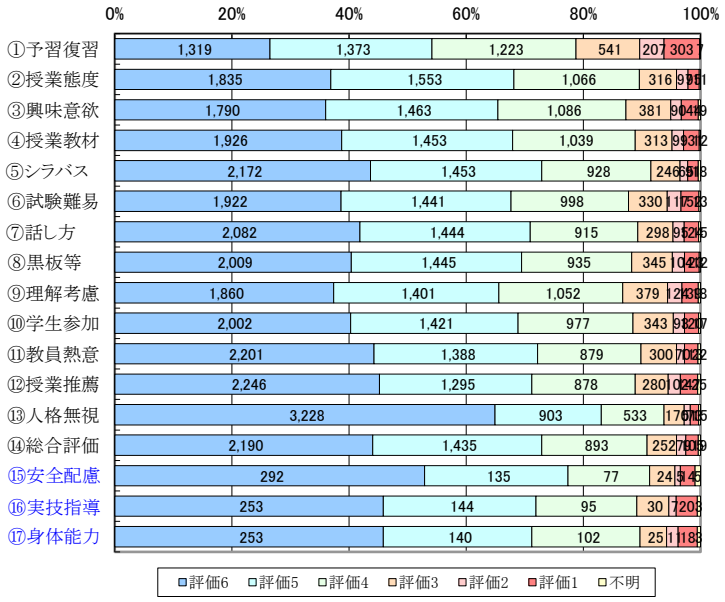
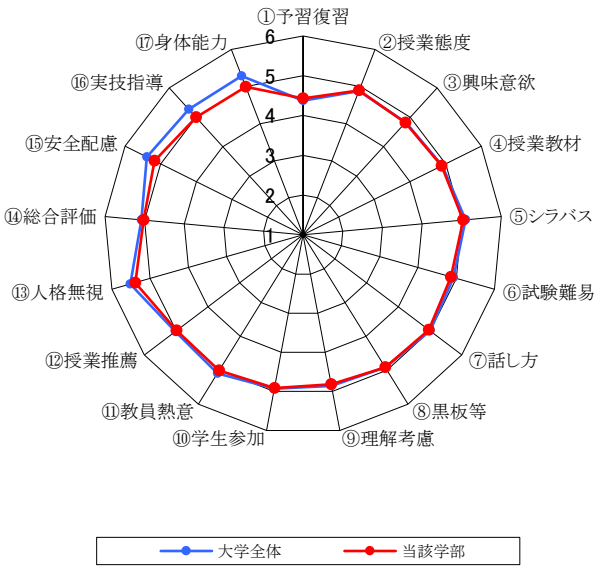
＜質問別集計結果の比較＞