

海洋工学部新入生・保護者 各位

東京海洋大学海洋工学部学生会 学生会費 納入のお願い

2026年度東京海洋大学ご入学おめでとうございます。本年4月より、東京海洋大学の一員となられる皆さんを心から歓迎いたします。

本学海洋工学部入学に際しまして、皆さんは同時に“東京海洋大学海洋工学部学生会”に入会していただくことになります。

本学の学生会は大学当局に公認されている“全学生加盟の学生自治団体”であり、学生の総意を実現し、学生の勉学以外の場面での活発化推進すべく活動をしています。この予算はその活動を支援すべく原則新入生の方々全員に学生会費の納入をお願いしています。

主な活動内容としましては、

- | | |
|--------------------|------------------------|
| ・海王祭（学園祭）の運営 | ⇒ 海王祭実行委員会 |
| ・部活動・サークルの活動支援（部費） | ⇒ 学友会（←部活動・サークルへ部費を分配） |
| ・学生会全体の運営・渉外活動 | ⇒ 学生会事務局（←学生活動を支援） |

などがあげられます。

これら活動の経費は学生の収める学生会費によってまかなわれています。特に越中島キャンパス最大のイベントである海王祭を盛り上げる上で学生会の予算は欠かせないものとなっています。

自治活動を支えるために、毎年新入学生は大学4年間分に相当する¥40,000(1年あたり 10,000円)

（編入学生は¥20,000）を海洋工学部入学生全員の方に入学時に一括納入していただいております。学生全員が円滑に活動するうえで必要となりますので、皆様納入へのご協力をお願いします。

学生会費納入方法につきましては別紙に記載しております。

ご理解、ご協力のほどよろしくお願い致します。

《学生会費の分配の概略図》

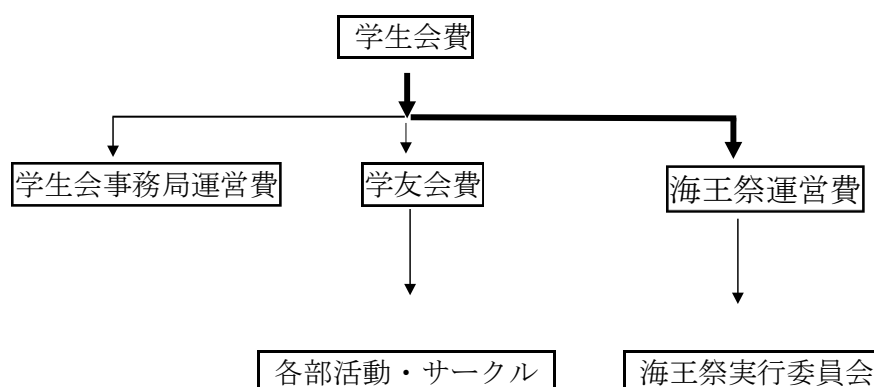

海洋工学部新入生・保護者 各位

学生会費納入方法について

学生会費納入についてご案内致します。

納入方法は、下記口座への振り込みでお願いしております。学生活動に欠かせない必要となりますので、新入生全員の納入をお願いしています。学生会費についての説明（別紙）の通り、学生会費は大学であらゆる活動を支えています。学生会費未納者は、行事・部活動の参加に制約を受ける場合が考えられます。

（学生会費未納者が所属する部活動・サークルの活動予算は減額する方針です。）

《納入方法および期限》

納入方法

振り込み期限：2026年5月1日（金）まで

振り込み先：三菱UFJ銀行 門前仲町支店普通 4602481

トウキョウカイヨウダイガクカイヨウコウガクブガクセイカイ

※ 依頼人の欄には **学籍番号 学生本人の氏名** を記入してください。

学籍番号は入学後にお知らせいたします。

例) 学籍番号：1234567、氏名：海洋 太郎 → 1234567 カイヨウタロウ

納入金額

¥40,000-（年間¥10,000×4年分に相当）

ご納入の際に、ご質問等ございましたら下記までご連絡ください。

〒135-0044 東京都江東区越中島 2-1-6 東京海洋大学

越中島キャンパス

東京海洋大学 海洋工学部 学生会事務局

E メール tumsat.gakuseikai@gmail.com